Комплексная жилая застройка по адресу: Московская область, Одинцовский муниципальный район, городское поселение Новоивановское. 1 этап. Корпус 2

Секция №4 5 этаж

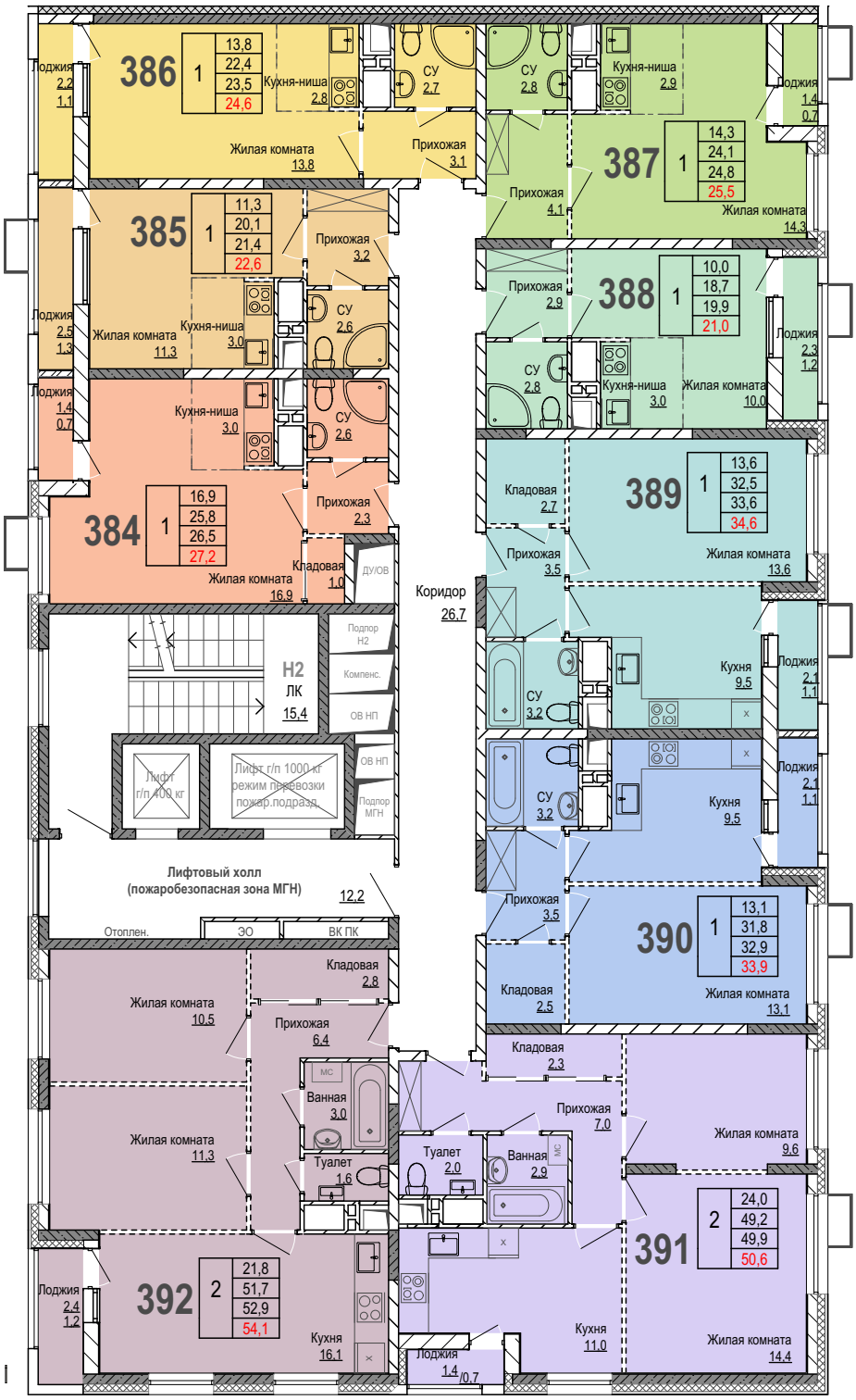

Компановочная схема

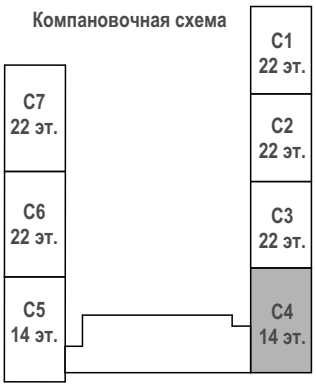

Условные обозначения:

1	9,7
	18,5
	19,9
	21,3

кол-во комнат

- жилая площадь квартиры;
- площадь квартиры (без учёта неотапливаемых помещений);
- общая площадь квартры (неотапливаемые помещения с коэф. 0,5);
- общая площадь квартры (неотапливаемые помещения с коэф. 1);

Примечание :

В случае наличия на данном плане обозначений межкомнатных стен/перегородок, дверей, ванн, унитазов, умывальников, раковин, электрических щитков, вентиляционных и иных шахт, лестниц, мусоропроводов и прочего, данные обозначения носят условный характер и не создают для Застройщика каких-либо обязательств по установке /поставке указываемых объектов.